

彰化縣 107 學年度國民中學學術性向【語文類】 資賦優異學生鑑定安置簡章

彰化縣政府 106 年 11 月府教特字第 1060394415 號函

彰化縣政府 106 年 11 月府教特字第 1070014773 號函修訂

主辦單位：彰化縣政府教育處(<http://www.boe.chc.edu.tw/>)

諮詢電話：04-7273173 分機 317、322、325、328

試務承辦單位

校名	網址	電話
陽明國中	http://www.ymsc.chc.edu.tw/	04-7222263 分機 430
大同國中	http://163.23.67.198/tjhswp/	04-8358382 分機 115

彰化縣特殊教育學生鑑定及就學輔導會 編製



彰化縣 107 學年度國民中學學術性向資賦優異學生鑑定安置流程表

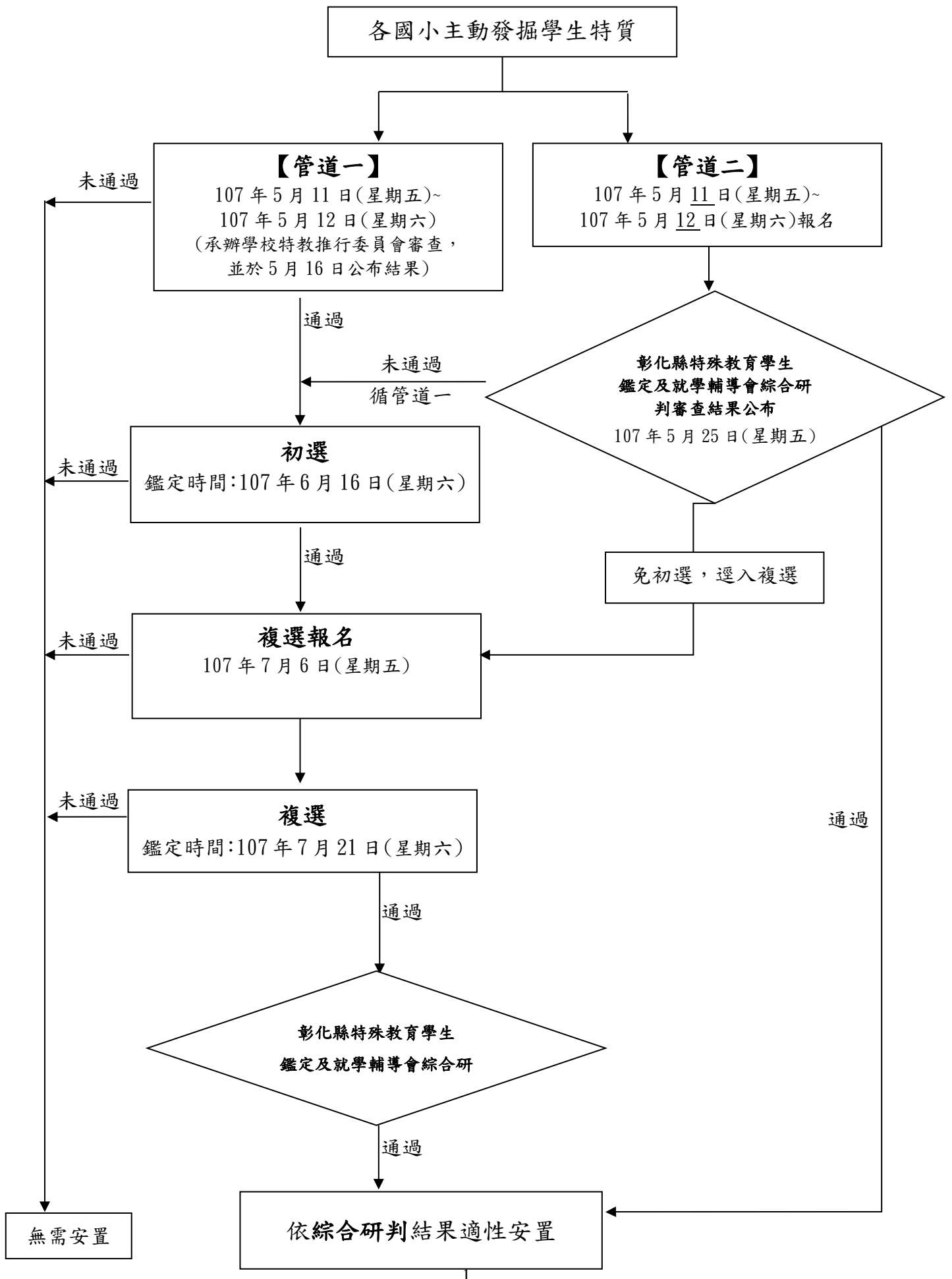

重要日程與相關工作一覽表(學術性向語文類)

日期	星期	工作項目	備註
106年 11月		簡章公告	公告於各校網頁、彰化縣教育處雲端系統(便民服務→檔案分享→特教科→資優學生鑑定安置相關表件)
107年			
5月11日 ~ 5月12日	五 六	初審報名：管道一、管道二	<ol style="list-style-type: none"> 對象：設籍本縣且106學年度就讀國小六年級，並具語文資賦優異潛能者。 地點：107學年度欲就讀之學區公私立國中輔導室。 時間：上午8時至下午4時。 費用：800元。
5月16日	三	公告管道一初審報名結果	下午4時前公告於各國中學校網頁。
5月25日	五	公告學術性向管道二審查結果	下午5時前公告於教育處雲端系統。
6月14日	四	公告考場分配表、鑑定時程	下午5時前公告於教育處雲端系統及陽明國中、大同國中學校網頁。
6月16日	六	初選施測： 1. 國文科成就測驗 2. 英文科成就測驗	地點：陽明國中(彰北區)、大同國中(彰南區)。
6月29日	五	公告初選鑑定結果	<ol style="list-style-type: none"> 下午5時前公告於教育處雲端系統及陽明國中、大同國中學校網頁。 由各國中輔導室寄送鑑定結果通知書。
7月4日	三	受理初選成績複查	<ol style="list-style-type: none"> 時間：上午8時至中午12時 地點：陽明國中(彰北區)、大同國中(彰南區)輔導室(不受理郵寄申請)。
7月6日	五	各校辦理複選報名、收費	<ol style="list-style-type: none"> 對象：初選通過者。 地點：107學年度欲就讀之學區國中輔導室。 時間：上午8時至下午4時。 報名費：1500元。 持鑑定入場證報名。
7月19日	四	公告複選考場分配表、鑑定時程	下午5時前公告於教育處雲端系統及陽明國中、大同國中學校網頁。
7月21日	六	複選施測：學術性向測驗	地點：陽明國中(彰北區)
8月2日	四	公告綜合研判結果	<ol style="list-style-type: none"> 下午5時前公告於教育處雲端系統及陽明國中、大同國中網頁。 由各國中輔導室寄送鑑定結果通知書。
8月6日	一	受理複選成績複查	<ol style="list-style-type: none"> 時間：上午8時至中午12時 地點：陽明國中(彰北區)、大同國中(彰南區)輔導室(不受理郵寄申請)。
8月9日	四	通過鑑定學生報到	<p>時間：上午8時至下午4時， 地點：就讀之國中輔導室。 ※持鑑定結果通知書至各安置學校輔導室報到，逾期未報到者，視同自動放棄，日後不得再以資優身分申請重新安置。</p>

彰化縣 107 學年度國民中學學術性向【語文類】資賦優異學生鑑定簡章

彰化縣政府 106 年 11 月府教特字第 1060394415 號函

壹、依據

- 一、特殊教育法暨施行細則。
- 二、身心障礙及資賦優異學生鑑定辦法。
- 三、彰化縣特殊教育學生鑑定及就學輔導會(以下簡稱鑑輔會)決議辦理。

貳、目的

- 一、發掘語文資賦優異學生，使其接受適性教育。
- 二、開展語文資賦優異學生之創造、推理、批判與思考能力。
- 三、增進語文資賦優異學生自我了解，充分發展其身心潛能，培養健全之人格。

參、主辦單位：彰化縣政府（以下簡稱本府）。

肆、承辦單位：陽明國中、大同國中。

伍、簡章公告及索取：公告於本府教育處雲端系統（<http://www.boe.chc.edu.tw/>）及各國中、國小學校網頁，請自行下載。

陸、申請對象：設籍彰化縣（以下簡稱本縣）且106學年度就讀國小六年級，並具語文資賦優異潛能者。

柒、鑑定流程：鑑定依「身心障礙及資賦優異學生鑑定辦法」第二條、第十六條各款規定，採多元、多階段之評量方式，實施方式依觀察、推薦、初審、初選、複選、綜合研判之程序辦理。

一、初審

（一）管道一：依「身心障礙及資賦優異學生鑑定辦法」第二條及第十六條第一款規定，採初審、初選、複選等多元多階段方式辦理。

1.申請資格（需符合下列二項）：

（1）設籍本縣且 106 學年度就讀國小六年級，並經國小指導教師或家長觀察推薦，在學習特質與表現卓越具資優潛能者。

（2）就讀之國民小學五年級下學期及六年級上學期國語、英語之學習成績皆需達「甲等」以上，且至少需有二項成績達「優等」。

2.申請時間：107 年 5 月 11 日（星期五）~107 年 5 月 12 日（星期六）上午 8 時至下午 4 時，採現場報名。

3.申請地點：學生 107 學年度欲就讀之學區公私立國中輔導室。

4.申請初審時應檢附之相關表件如下：

（1）鑑定申請表（附件一）。

（2）資賦優異學生鑑定觀察推薦表（附件二）。

（3）國小五年級下學期及國小六年級上學期成績證明（需蓋學校章）。

（4）申請鑑定者最近三個月內拍攝之脫帽 2 吋正面半身照片一式 2 張；一張貼於申請表，一張貼於入場證。

※入場證於申請同時領回，但通過初審者始得參加初選。

（5）報名費：新台幣 800 元。（凡已報名繳款者，不得以其它理由退費或更改報名

類別；但未通過初審者，將予與退費。低收入戶子女、身心障礙學生及持有身心障礙證明（手冊）人士之子女、原住民，經驗證後免收費用；檢附之證明文件說明請見拾壹、其他）。

(6) 限時掛號回郵信封 1 個：該信封為寄發鑑定結果用，請用郵局中式標準信封【貼妥限時掛號郵資新臺幣 38 元，書寫清楚收件地址，收件人請書寫學生姓名並於右下角註明就讀學校及鑑定類別】。

(7) 相關表件填寫不實或不全者不予受理。

5.初審審查：由受理申請報名學校特殊教育推行委員會進行審查。

6.初審公告：107 年 5 月 16 日(星期三)公告於各國中網頁。

(二) 管道二：依「身心障礙及資賦優異學生鑑定辦法」第十六條第二、三、四款規定，採書面審查方式進行。

1.申請對象需符合申請資格且具備下列條件之一者：

(1)個人參加政府機關或學術研究機構舉辦之國際性或全國性有關學科(語文類)競賽或展覽活動表現特別優異，獲前三等獎項。

(2)個人參加學術研究單位長期輔導之有關學科研習活動，成就特別優異，經主辦單位推薦。

(3)個人獨立研究成果優異並刊載於學術性刊物，經專家學者或指導教師推薦，並檢附具體資料。

2.申請時間：107 年 5 月 11 日(星期五)~107 年 5 月 12 日(星期六)上午 8 時至下午 4 時，採現場報名。

3.申請地點：學生 107 學年度欲就讀之學區公私立國中輔導室。

4.申請初審時應檢附之相關表件如下：

(1)鑑定申請表(附件一)。

(2)資賦優異學生觀察推薦表(附件二)。

(3)得獎相關證明、競賽紀錄、推薦資料、研究報告等送申報學校(詳細說明請見附件五、六)。

(4)申請鑑定者最近三個月內拍攝之脫帽 2 吋正面半身照片一式 2 張，一張貼於申請表，一張貼於入場證。

※入場證於申請同時領回。

(5)報名費：新台幣 800 元。(凡已報名繳款者，不得以其他理由退費或更改報名類別；但未通過初審者，將予以退費。低收入戶子女、身心障礙學生及持有身心障礙證明(手冊)人士之子女、原住民，經驗證後免收費用；檢附之證明文件說明請見拾壹、其他)。

(6) 限時掛號回郵信封 1 個：該信封為寄發鑑定結果用，請用郵局中式標準信封【貼妥限時掛號郵資新臺幣 38 元，書寫清楚收件地址，收件人請書寫學生姓名並於右下角註明就讀學校及鑑定類別】。

(7) 相關表件填寫不實或不全者不予受理。

5. 書面審查：

- (1) 由本縣鑑輔會依「身心障礙及資賦優異學生鑑定辦法」第十六條二、三、四款進行審議。
- (2) 管道二書面審查通過學生名單，於 107 年 5 月 25 日（星期五）下午 5 時前公告於本縣教育處雲端系統網頁。
- (3) 經鑑輔會審查通過直接安置入班者，請於 107 年 8 月 9 日（星期四）辦理報到。
- (4) 經鑑輔會審查需接受複選評量，以進一步評估者，請於 107 年 7 月 6 日（星期五）辦理複選申請。
- (5) 未通過書面審查者應循管道一方式進行後續鑑定，得免收管道一報名費。

二、初選

（一）對象：

1. 通過初審審查者。
2. 通過本縣縮短修業年限（國小五年級全部學科跳級進入國中一年級）之學生，可直接於 5 月 11 日~5 月 12 日至學生 107 學年度欲就讀之學區公私立國中輔導室報名資賦優異學生初選鑑定，且一併於 5 月 16 日公布名單。

（二）初選評量項目與期程：

初選評量日期	評量地點	評量項目	結果公告
107 年 6 月 16 日 （星期六）	陽明國中 大同國中	1. 國文科成就測驗。 2. 英文科成就測驗。	107 年 6 月 29 日 （星期五） 下午 5 時前

※初選考場分配表、鑑定時程於 6 月 14 日（星期四）另行公告於教育處雲端系統及承辦學校網頁。

（三）承辦學校辦理區域之劃分如下：

【彰北區】：陽明國中。

涵蓋區域：彰化市、秀水鄉、花壇鄉、芬園鄉、和美鎮、鹿港鎮、福興鄉、線西鄉、伸港鄉。

【彰南區】：大同國中。

涵蓋區域：員林市、社頭鄉、永靖鄉、埔心鄉、大村鄉、溪湖鎮、埔鹽鄉、二林鎮、大城鄉、芳苑鄉、北斗鎮、田中鎮、田尾鄉、埤頭鄉、溪州鄉、二水鄉、竹塘鄉。

（四）初選評量通過應符合下列 2 項標準：

1. 國文科成就測驗結果達百分等級 93 或平均數正 1.5 個標準差以上。
2. 英文科成就測驗結果達百分等級 93 或平均數正 1.5 個標準差以上。

（五）初選評量結果公告：107 年 6 月 29 日（星期五）下午 5 時前，公告於承辦學校及本縣教育處雲端系統網頁，初選評量通過者得以報名參加複選評量。

三、複選

(一) 對象：通過初選評量者。

(二) 報名：

報名日期	報名地點	應繳交之資料
107年7月6日 星期五 (上午8時 至 下午4時)	學生所就讀 國中輔導室	1.初選入場證。 2.報名費新台幣1500元整。 3.限時掛號回郵信封1個：該信封為寄發鑑定結果用，請用郵局中式標準信封【貼妥限時掛號郵資新台幣38元，書寫清楚收件地址，收件人請書寫學生姓名並於右下角註明就讀學校及鑑定類別】。 ※限向學籍所在學校報名(已完成新生報到手續且已繳交畢業證書)。

(三) 複選評量項目與期程：

複選評量日期	評量地點	評量項目	結果公告
107年7月21日 (星期六)	陽明國中	語文性向測驗 外語文性向測驗	107年8月2日 (星期四) 下午5時前

※複選考場分配表、鑑定時程於7月19日(星期四)另行公告於教育處雲端系統及承辦學校網頁。

(四) 複選評量結果公告：107年8月2日(星期四)下午5時前，公布於承辦學校及本縣教育處雲端系統網頁。

捌、綜合研判與安置

一、本縣特殊教育學生鑑定及就學輔導會(以下簡稱鑑輔會)依「身心障礙及資賦優異學生鑑定辦法」第16條規定綜合研判之。

二、複選評量通過應符合下列標準：

語文性向及外語文性向測驗結果均需達百分等級93或平均數正1.5個標準差以上，且任一項需達百分等級97或平均數正2個標準差以上。

三、通過鑑定學生，安置於學籍所在學校。

玖、成績複查

一、如對初、複選評量結果有疑義者，請填妥成績複查申請表(如附件五)，並依複查科目繳交複查費用(每科新台幣100元整)；經複查若成績有異動以複查後成績為準。

二、複查時間

(一) 初選：107年7月4日(星期三)上午8時至中午12時，逾時不予受理。

(二) 複選：107年8月6日(星期一)上午8時至中午12時，逾時不予受理。

三、複查申請地點：請陽明國中(彰北區)或大同國中(彰南區)申請複查，不受理郵寄申請。

四、初、複選複查每人各以一次為限。

五、複查僅確認成績之登錄、計算，不得要求觀看、影印及重閱試卷。

六、複查成績通知：

(一) 初選：107年7月6日(星期四)中午12時前以電話通知並掛號寄出。

(二) 複選：107年8月8日(星期三)中午12時前以電話通知並掛號寄出。

拾、報到：通過鑑定之學生請於107年8月9日(星期四)上午8時至下午4時，持鑑定結果通知書至各安置學校輔導室報到，逾期未報到者，視同自動放棄，日後不得再以資優身分重新申請安置。

拾壹、其他

一、如對於鑑定流程、評量施測有疑義，依特殊教育學生申訴服務辦法第二條：「**特殊教育學生或其監護人、法定代理人對鑑定、安置及輔導有爭議時，得於收到通知書之次日起二十日內，向主管機關提起申訴。**」之規定向彰化縣政府提出申請。

二、參與鑑定學生應完成所有鑑定項目，始得保留該生參與綜合研判資格。

三、申請書面審查所提供資料若有不實之情形，則取消該生審查資格。

四、參加各項評量務必攜帶入場證正本，如有毀損或遺失，請於鑑定當日攜帶考生全民健康保險卡及自備可辨識之二吋相片申請補發，若資料不齊，於三個工作天內補齊，並於應考當天拍照存證。

五、免繳報名費檢附之證明文件說明如下：

(一) 低收入戶子女：應檢附本年度鄉鎮市公所核發之低收入戶證明文件。

(二) 身心障礙學生及持有身心障礙證明(手冊)人士之子女、原住民：有效期限之證明文件。

六、身心障礙考生考場服務及評量方式辦法：

(一) 服務對象領有本縣鑑輔會核發之有效鑑定證明或領有有效身心障礙證明(手冊)考生。

(二) 申請考場服務需繳交考場服務申請表及鑑輔會核發之鑑定證明或身心障礙證明(手冊)。

(三) 其他患有聽障、下肢、情緒等障礙或重大疾病者，請於報名時告知承辦學校，承辦學校彙整轉交鑑輔會，無需填寫考場服務申請表。

(四) 提供考場服務及調整評量方式以不影響考試公平性為原則，且經過鑑輔會邀請專家學者組成審查小組審定之。

七、考場規則詳見入場證。

八、通過鑑定安置入班之學生採分散式安置，亦即以資優資源班、巡迴輔導班或特教方案的方式(部分時間於普通班上課，部分時間於資源教室上課)實施教學。

九、如遇不可抗拒之因素(如：颱風)，順延初、複選日期，詳情公告於本府教育處雲端系統(<http://www.boe.chc.edu.tw/>)。

十、本簡章若有未盡事宜，悉依本縣鑑輔會決議辦理。

十一、簡章公告後，如鑑定辦理時，新法令規定已發布實施，悉依新規定辦理。

十二、辦理本活動之有功人員依公立高級中等以下學校教師成績考核辦法敘獎。

十三、本簡章經本縣鑑輔會審查通過，本府核定函發實施，修正時亦同。

彰化縣 107 學年度國民中學學術性向【語文類】資賦優異學生鑑定申請表

※注意事項：請填寫黑框線內之內容，並在最下方申請人處簽名及填寫申請日期。

入場證號碼(受理報名學校填寫)

基本資料	姓名		性別		1. 貼最近三個月內二吋脫帽半身正面照片。 2. 國中在照片左下角蓋學校特教推行委員會戳章。							
	身分證字號		出生年月日									
	現就讀國小											
	家長或監護人		關係									
	聯絡電話	(公) (家) (手機)										
	戶籍地址	郵遞區號□□□ 彰化縣 鄉/鎮/市 路/街 段 巷/弄 號 樓										
	通訊地址	郵遞區號□□□ 彰化縣 鄉/鎮/市 路/街 段 巷/弄 號 樓										
申請資格	管道一				學校審查結果							
	<input type="checkbox"/> 1.家長、學校指導教師或專家學者觀察、推薦。(請檢附具體資料)				<input type="checkbox"/> 通過 <input type="checkbox"/> 不通過 (學校特教推行委員會核章)							
	<input type="checkbox"/> 2.就讀之國民小學 <u>五年級下學期及國民小學六年級國語、英語之學習成績</u> 皆需達「甲等」以上，且至少需有二項成績達「優等」。											
	◎請填寫並檢附成績證明											
<table border="1" style="width: 100%; text-align: center;"> <thead> <tr> <th>領域</th> <th>國語</th> <th>英語</th> </tr> </thead> <tbody> <tr> <td>五年級下學期成績</td> <td></td> <td></td> </tr> <tr> <td>六年級上學期成績</td> <td></td> <td></td> </tr> </tbody> </table>		領域	國語	英語	五年級下學期成績			六年級上學期成績				
領域	國語	英語										
五年級下學期成績												
六年級上學期成績												
管道二				彰化縣鑑輔會 審查結果								
<input type="checkbox"/> 1.個人參加政府機關或學術研究機構舉辦國際性或全國性有關學科競賽或展覽活動表現特別優異，獲前三等獎項。(請檢附相關佐證資料)				<input type="checkbox"/> 通過 <input type="checkbox"/> 不通過 (應循管道一鑑定方式) <input type="checkbox"/> 再評估 (免初選，仍需參加複選)								
<input type="checkbox"/> 2.個人參加學術研究單位長期輔導之有關學科研習活動，成就特別優異，經主辦單位推薦。(請檢附相關佐證資料與該研習活動手冊等資訊)												
<input type="checkbox"/> 3.個人獨立研究成果優異並刊載於學術性刊物，經專家學者或指導教師推薦，並檢附具體資料。(請檢附相關佐證資料)												

申請學生簽名：_____

申請日期：____年____月____日

**彰化縣 107 學年度國民中學
學術性向【語文類】資賦優異學生鑑定
入 場 證**

1. 請貼二吋正面半身脫帽相片。
2. 請國中在照片**左**
下角蓋學校特教
推行委員會戳章。

姓 名： _____
入 場 證
號 碼： _____
報 名
國 中： _____

初選測驗日期：107 年 6 月 16 日（星期六）

初選應試地點： 陽明國中
大同國中

複選測驗日期：107 年 7 月 21 日（星期六）

複選應試地點：陽明國中(通過初試者)

※相關考試細節於試前公告於各承辦學校網頁。

※如遇不可抗拒之因素(如：颱風)，順延初、複選日期，詳情公告於本府教育處雲端系統
([http:// www.boe.chc.edu.tw/](http://www.boe.chc.edu.tw/))。

考生注意事項

1. 考生請按各節考試時間入場。入場證須置於桌面左上角。未攜帶入場證者不得入場。
2. 基於施測需要不得延後入場或提早出場，測驗鐘響後不得入場。
3. 測驗起迄時間皆以鐘(鈴)聲為準，敲預備時間鐘(鈴)響即可入場。
4. 考生依時交卷，並待監考人員清點登記後方得離場。
5. 自備 2B 鉛筆、電腦讀卡專用橡皮擦、原子筆、透明無任何字與格線之墊板以外，其餘不得攜入，測驗時亦不得向他人借用。
6. 考生不得將試題及答案卡(卷)攜出試場，且不得以任何方式抄錄試題內容，違者該科以零分計。
7. 複選亦使用本入場證，通過初選者請妥善保存，複選報名及鑑定當日應出示之，以利辦理。
8. 考生應考時不得飲食、嚼食口香糖等。若因生病等特殊原因，迫切需要在考試時飲水或服用藥物，須於考前持相關證明經監試委員同意，在監試委員協助下飲用或服用。
9. 其他未盡事項，依國家考試通則辦理。

	涵蓋區域	初選地點	複選地點
彰北區	彰化市、秀水鄉、花壇鄉、芬園鄉、和美鎮、鹿港鎮、福興鄉、線西鄉、伸港鄉	陽明國中	陽明國中
彰南區	員林市、社頭鄉、永靖鄉、埔心鄉、大村鄉、溪湖鎮、埔鹽鄉、二林鎮、大城鄉、芳苑鄉、北斗鎮、田中鎮、田尾鄉、埤頭鄉、溪州鄉、二水鄉、竹塘鄉	大同國中	

彰化縣 107 學年度國民中學學術性向【語文類】資賦優異學生鑑定國小階段觀察推薦表

就讀學校：_____國小____年____班 座號：_____ 學生姓名：_____

一、觀察量表：(由高至低依次為 5 至 1，請勾選適當選項)

(1) 詞彙能力優秀，能夠運用超乎年齡水準的字詞	<input type="checkbox"/> 5	<input type="checkbox"/> 4	<input type="checkbox"/> 3	<input type="checkbox"/> 2	<input type="checkbox"/> 1
(2) 語言表達流暢，善於描述事件、說故事等	<input type="checkbox"/> 5	<input type="checkbox"/> 4	<input type="checkbox"/> 3	<input type="checkbox"/> 2	<input type="checkbox"/> 1
(3) 經常閱讀超乎年齡水準的書籍，閱讀理解能力佳	<input type="checkbox"/> 5	<input type="checkbox"/> 4	<input type="checkbox"/> 3	<input type="checkbox"/> 2	<input type="checkbox"/> 1
(4) 對於文字的意義掌握良好，善用比喻成語典故	<input type="checkbox"/> 5	<input type="checkbox"/> 4	<input type="checkbox"/> 3	<input type="checkbox"/> 2	<input type="checkbox"/> 1
(5) 語文推理能力良好，擅長辯論演說	<input type="checkbox"/> 5	<input type="checkbox"/> 4	<input type="checkbox"/> 3	<input type="checkbox"/> 2	<input type="checkbox"/> 1
(6) 寫作能夠把握重點，具有高度的組織能力	<input type="checkbox"/> 5	<input type="checkbox"/> 4	<input type="checkbox"/> 3	<input type="checkbox"/> 2	<input type="checkbox"/> 1
(7) 語文聯想能力豐富，對於文字的敏感度高	<input type="checkbox"/> 5	<input type="checkbox"/> 4	<input type="checkbox"/> 3	<input type="checkbox"/> 2	<input type="checkbox"/> 1
(8) 文學作品風格獨特	<input type="checkbox"/> 5	<input type="checkbox"/> 4	<input type="checkbox"/> 3	<input type="checkbox"/> 2	<input type="checkbox"/> 1
(9) 學習語言快速	<input type="checkbox"/> 5	<input type="checkbox"/> 4	<input type="checkbox"/> 3	<input type="checkbox"/> 2	<input type="checkbox"/> 1
(10) 參與語文競賽表現優異	<input type="checkbox"/> 5	<input type="checkbox"/> 4	<input type="checkbox"/> 3	<input type="checkbox"/> 2	<input type="checkbox"/> 1

*本觀察表須達 40 分以上，始得推薦報名學術性向【語文類】資賦優異學生鑑定。

二、觀察描述：(家長、指導教師或專家學者之觀察推薦敘述)

(請描述在專長學科學習特質及具體表現)

觀察人簽章：專家學者、教師：_____ 家長或監護人_____

本人服務單位：_____職稱：_____

本人認識考生已有_____年 填表日期：____年____月____日

三、語文類相關表現優異具體事項：

(請依獲獎年度先後檢附近二年內學習特質與表現卓越或傑出等並依序裝訂具體證明文件影本於表後，無則免附)

資料序	主辦單位	獲獎年月	獲獎項目	名次等第
1		年 月		
2		年 月		
3		年 月		
4		年 月		
5		年 月		

家長或監護人簽名：_____ 填表日期：____年____月____日

附件三

彰化縣 107 學年度國民中學學術性向【語文類】資賦優異學生鑑定 身心障礙學生參加鑑定服務需求申請表

(各項服務項目、人員由原報名學校提供)

學生姓名		性 別	<input type="checkbox"/> 男 <input type="checkbox"/> 女
現就讀學校	國民小學	入場證號碼	
鑑定類別	<input type="checkbox"/> 一般智能資賦優異 <input type="checkbox"/> 學術性向資賦優異 (類別: _____)		
身分證字號	<input type="text"/> <input type="text"/> <input type="text"/> <input type="text"/> <input type="text"/> <input type="text"/> <input type="text"/> <input type="text"/> <input type="text"/> <input type="text"/>	出生日期	民國____年____月____日
緊急聯絡人			與學生關係
聯絡電話	(宅) (公) (行動電話)		
通訊地址	<input type="text"/> <input type="text"/> <input type="text"/> <input type="text"/> <input type="text"/> 縣(市) 市(鄉鎮) 路(街) 段 巷 弄 號 樓之		
繳驗證件	<u>縣市鑑輔會核發之鑑定證明影本</u> 或 <u>身心障礙證明(手冊)正反面影本</u> (浮 貼)		

◎身心障礙學生參加鑑定服務項目：請學生依需求勾選申請項目

申請服務項目	審查結果
<input type="checkbox"/> 延長作答時間二十分鐘 (休息時間相對減少)	<input type="checkbox"/> 同意 <input type="checkbox"/> 不同意
<input type="checkbox"/> 提早五分鐘入場	<input type="checkbox"/> 同意 <input type="checkbox"/> 不同意
<input type="checkbox"/> 安排一樓試場	<input type="checkbox"/> 同意 <input type="checkbox"/> 不同意
<input type="checkbox"/> 提供擴視機、放大鏡、點字機、盲用電腦、調頻助聽器	<input type="checkbox"/> 同意 <input type="checkbox"/> 不同意
<input type="checkbox"/> 代填答案卡	<input type="checkbox"/> 同意 <input type="checkbox"/> 不同意
<input type="checkbox"/> 提供視障學生影印放大試題	<input type="checkbox"/> 同意 <input type="checkbox"/> 不同意
<input type="checkbox"/> 其他功能性障礙所需服務 (請詳填)	<input type="checkbox"/> 同意 <input type="checkbox"/> 不同意

學生親自簽名：_____

家長或監護人代簽：_____，(原因說明)
 (無法親自簽名者由其家長或監護人代為簽名並註明原因)

就讀學校特殊教育推行委員會核章		彰化縣特殊教育學生鑑定及就學輔導會核章	
-----------------	--	---------------------	--

附件四

彰化縣 107 學年度國民中學學術性向【語文類】資賦優異學生鑑定成績複查申請表

第一聯：存查聯(請家長填寫粗黑框部分)

考生姓名		性別	<input type="checkbox"/> 男 <input type="checkbox"/> 女	
入場證號碼		出生年月日	年 月 日	
家長或監護人姓名		聯絡電話	() 手機：	
通訊地址 (寄複查結果用)				
申請複查項目 (複查項目請√)	初 選	<input type="checkbox"/> 國文科成就測驗 <input type="checkbox"/> 英文科成就測驗	複 選	<input type="checkbox"/> 語文性向測驗 <input type="checkbox"/> 外語文性向測驗
複查結果	<input type="checkbox"/> 分數變更 <input type="checkbox"/> 分數無誤			
備 註	複查僅確認成績之登錄、計算，不重新閱卷。			
彰化縣特殊教育學生鑑定及就學輔導會 107 年__月__日				

彰化縣 107 學年度國民中學學術性向【語文類】資賦優異學生鑑定成績複查申請表

第二聯：回覆聯(請家長填寫粗黑框部分)

考生姓名		性別	<input type="checkbox"/> 男 <input type="checkbox"/> 女	
入場證號碼		出生年月日	年 月 日	
家長或監護人姓名		聯絡電話	() 手機：	
通訊地址 (寄複查結果用)				
申請複查項目 (複查項目請√)	初 選	<input type="checkbox"/> 國文科成就測驗 <input type="checkbox"/> 英文科成就測驗	複 選	<input type="checkbox"/> 語文性向測驗 <input type="checkbox"/> 外語文性向測驗
複查結果	<input type="checkbox"/> 分數變更 <input type="checkbox"/> 分數無誤			
備 註	複查僅確認成績之登錄、計算，不重新閱卷。			
彰化縣特殊教育學生鑑定及就學輔導會 107 年__月__日				

彰化縣 107 學年度國民中學學術性向【語文類】資賦優異學生鑑定 管道二書面審查標準說明

依據身心障礙及資賦優異學生鑑定辦法第 16 條 2、3、4 款規定標準如下：
(各獎項對照表參考附件六)

管道二：書面審核採認標準	說明：依據教育部 101.9.28「身心障礙及資賦優異學生鑑定辦法第 16 條 2、3、4 款」辦理
國小求學時期參加政府機關或學術研究機構舉辦國際性或全國性有關學科競賽或展覽活動表現特別優異，獲前三等獎項。	<p>(1) 國際性之學術競賽或展覽活動，其主辦國之辦理單位應為該國正式國際性組織。</p> <p>(2) 全國性之學科競賽或展覽活動，應為教育主管行政機關或國立學術研究單位、公私立大學、獨立學院辦理之競賽或活動。</p> <p>(3) 前三等獎項者應為<u>近二年(105 年 5 月~107 年 5 月)</u>參加國際性或全國性有關學科競賽或展覽活動獲得前三名或其他可清楚辨知為前三名之名次者；若為等第次序，則以特優比照第一名、優等比照第二名、甲等比照第三名為之。</p>
國小求學時期參加學術研究單位長期輔導之有關學科研習活動，成就特別優異，經主辦單位推薦。	<p>(1) 學術單位應為公立之學術研究單位或研究機關，經由政府相關單位認證或核准之學術單位。</p> <p>長期輔導至少應為一年期以上之輔導，成就表現優異，且能提出具體證明或資料者。</p>
國小求學時期獨立研究成果優異並刊載於學術性刊物，經專家學者或指導教師推薦，並檢附具體資料。	<p>(1) 獨立研究應以個人所從事之研究為原則，若兩人以上合作之研究，應具體列出申請者所負責之內容。</p> <p>(2) 推薦之獨立研究應經過國內、外科學性期刊公開發表或登載，並具體提出證明者。</p>

註：參加國外競賽獲獎內容請翻譯成中文。

管道二 書面審查各獎項對照表

一、獎項及採認參考項目

領域	競賽名稱		獎項內容	處理方式	備註
語文	中華民國全國語文競賽	朗讀	前三等獎	採認	1. 教育部、行政院文建會、行政院原委會、行政院客委會指導，各縣市政府輪流主辦。 2. 「免初選，逕入複選」或「直接入班」
		作文			
		演說			
字音字形					
寫字					
	各種外語能力檢定考試 (如:全民英檢、TOEFL 等)		/	不採認	非主管教育行政機關或學術研究機構主辦
	英語千字王 全國 On-Line 校際大賽			不採認	

二、參加國際性或全國性有關學科競賽或展覽活動表現優異者，由鑑輔會審查議決後續處理方式，包括「免初選，逕入複選」或「直接入班」。

三、主辦單位非政府機關或學術研究機構，或非國際性或全國性學科競賽或展覽活動者，不予採認。

四、其他未明確定義之獎狀，由本縣鑑輔會認定之。